RIXOS
MARINA ABU DHABI

ОПИСАНИЕ КОНЦЕПЦИИ «ВСЕ ВКЛЮЧЕНО»

Январь 2023 г.

СОДЕРЖАНИЕ

3 | РАСПОЛОЖЕНИЕ И ОПИСАНИЕ

4 | ВСЕ ВКЛЮЧЕНО

6 | ПРИВЕТСТВИЕ ГОСТЕЙ

7 | ОБЗОР НОМЕРОВ И ЛЮКСОВ

9 | ФОТО НОМЕРОВ И ЛЮКСОВ

12 | ЕДА И НАПИТКИ

13 | РЕСТОРАНЫ

14 | БАРЫ И ЛАУНЖИ

15 | БАРЫ У БАССЕЙНА И ДРУГИЕ УДОБСТВА

16 | МЕНЮ НАПИТКОВ

18 | СПА И ОЗДОРОВЛЕНИЕ

19 | ЖИВЫЕ ВЫСТУПЛЕНИЯ

20 | СПОРТИВНЫЙ КЛУБ EXCLUSIVE

21 | ДЕТСКИЙ КЛУБ RIXY KIDS CLUB

23 | ОТДЫХ И ДОСУГ

24 | КОНФЕРЕНЦИИ И МЕРОПРИЯТИЯ

28 | ВАЖНАЯ ИНФОРМАЦИЯ

МЕСТОПОЛОЖЕНИЕ И ОПИСАНИЕ

ИНФОРМАЦИЯ ОБ ОТЕЛЕ

ДАТА ОТКРЫТИЯ	Октябрь 2022 г.
КАТЕГОРИЯ	5-звездочный отель с разными вариантами размещения: «Проживание плюс завтрак», полупансион и «Все включено»
ОБЩАЯ ПЛОЩАДЬ	155 000 кв. м
ПОЧТОВЫЙ АДРЕС	reservation.marina@rixos.com
ТЕЛЕФОН	+971 2 498 0000
ЭЛЕКТРОННАЯ ПОЧТА	reservation.marina@rixos.com
ВЕБ-САЙТ	www.rixos.com
РАСПОЛОЖЕНИЕ И ДЛИНА ПЛЯЖА	Частный пляж, 180–200 метров
БАССЕЙНЫ	3 плавательных бассейна и 1 детский бассейн
КОЛИЧЕСТВО ЗДАНИЙ	1 здание
ЛИФТЫ	6 лифтов

ДОСТОПРИМЕЧАТЕЛЬНОСТИ

ТОРГОВЫЙ ЦЕНТР (MARINA MALL)	100 м	
КРЕПОСТЬ КАСР АЛЬ-ХОСН	4 км	
ЦЕНТР ГОРОДА	5 км	
КАСР АЛЬ-ВАТАН	5,8 км	
ЛУВР АБУ-ДАБИ	15 км	
МЕЧЕТЬ ШЕЙХА ЗАИДА	20 км	
МЕЖДУНАРОДНЫЙ АЭРОПОРТ АБУ-ДАБИ	38 км	
ПАРК «FERRARI WORLD», АБУ-ДАБИ	40 км	
АКВАПАРК YAS WATERWORLD	40 км	
WARNER BROS. WORLD	40 км	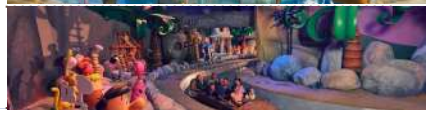

ВСЕ ВКЛЮЧЕНО

ОРГАНИЗАЦИЯ ПИТАНИЯ		ВСЕ ВКЛЮЧЕНО	ВКЛЮЧЕНО ВО «ВСЕ ВКЛЮЧЕНО»	АЛКОГОЛЬНЫЕ НАПИТКИ «ВСЕ ВКЛЮЧЕНО»
TURQUOISE	ЗАВТРАК	✓	Вода, кофе в ассортименте, турецкий чай, травяные чаи	-
	ОБЕД	✓	Вода, кофе в ассортименте, турецкий чай, травяные чаи, домашние вина, пиво, безалкогольные напитки	Budweiser, Becks, домашние вина
	УЖИН	✓	Вода, кофе в ассортименте, турецкий чай, травяные чаи, домашние вина, пиво, безалкогольные напитки	Budweiser, Becks, домашние вина
РЕСТОРАН PEOPLE'S		✓	Закуски, меню à la carte, вода, кофе в ассортименте, травяные чаи, свежевыжатые соки, домашнее вино, пиво, безалкогольные напитки, избранные алкогольные напитки и купажи	Budweiser, Becks, Archers, водка Absolut, Jim Beam White, Grants Triple Wood, Vat 69, Johnnie Walker Red Label, Jose Cuervo, Beefeater, ром Captain Morgan
PEOPLE'S — РЕСТОРАН СРЕДИЗЕМНОМОРСКИХ МОРЕПРОДУКТОВ		✓	Меню à la carte, вода, кофе в ассортименте, травяные чаи, свежевыжатые соки, домашние вина, пиво, безалкогольные напитки, избранные алкогольные напитки и купажи **(бесплатно 1 комплексное меню à la carte при проживании не менее 7 ночей)**	Budweiser, Becks, Archers, водка Absolut, Jim Beam White, Grants Triple Wood, Vat 69, Johnnie Walker Red Label, Jose Cuervo, Beefeater, ром Captain Morgan
THE BAKERY CLUB		✓	Послеобеденный чай и кофе с ассортиментом выпечки с 15:00 до 18:00	-

ДОПОЛНИТЕЛЬНО, ПЛАТНО

ОРГАНИЗАЦИЯ ПИТАНИЯ	ВКЛЮЧЕНО	АЛКОГОЛЬНЫЕ НАПИТКИ
GODIVA	Скидка 20 % на общую сумму в счете	-
ОБСЛУЖИВАНИЕ НОМЕРОВ	За дополнительную плату	Budweiser, Becks, Archers, водка Absolut, Jim Beam White, Grants Triple Wood, Vat 69, Johnnie Walker Red Label, Jose Cuervo, Beefeater, ром Captain Morgan
СТЕЙК-ХАУС THE FLAME (скоро открытие)	За дополнительную плату	-
VERO ITALIANO (скоро открытие)	За дополнительную плату	-
КУБИНСКИЙ СИГАРНЫЙ БАР (скоро открытие)	За дополнительную плату	-
ЛАУНЖ PRIVE (скоро открытие)	За дополнительную плату	-

ВСЕ ВКЛЮЧЕНО

ЗАВЕДЕНИЯ, ПРЕДЛАГАЮЩИЕ НАПИТКИ	ВСЕ ВКЛЮЧЕНО	НАПИТКИ ПО КОНЦЕПЦИИ «ВСЕ ВКЛЮЧЕНО»	АЛКОГОЛЬНЫЕ НАПИТКИ «ВСЕ ВКЛЮЧЕНО»
СЕМЕЙНЫЙ БАР У БАССЕЙНА	✓	Вода, моктейль, смузи, фруктовые соки, слаш и замороженный сок, кофе и травяные чаи в ассортименте	Безалкогольные
КОКТЕЙЛЬ-БАР PEOPLE'S	✓	Вода, фильтрованный кофе, травяные чаи, домашние вина, пиво, безалкогольные напитки, избранные алкогольные напитки и купажи	Budweiser, Becks, Archers, водка Absolut, Jim Beam White, Grants Triple Wood, Vat 69, Johnnie Walker Red Label, Jose Cuervo, Beefeater, ром Captain Morgan
БАР У БАССЕЙНА THE YELLOW FISH — БАР ДЛЯ ВЗРОСЛЫХ	✓	Вода, фильтрованный кофе, травяные чаи, домашние вина, пиво, безалкогольные напитки, избранные алкогольные напитки и купажи	
БАР У БАССЕЙНА PHOENIX	✓	Вода, домашние вина, пиво, безалкогольные напитки, избранные алкогольные напитки и купажи	
САД ДЛЯ МЕРОПРИЯТИЙ	✓	Вода, фильтрованный кофе, травяные чаи, домашние вина, пиво, безалкогольные напитки, избранные алкогольные напитки и купажи	
ПЛЯЖНЫЙ БАР ISLA	✓	Вода, фильтрованный кофе, травяные чаи, свежевыжатые соки, домашние вина, пиво, безалкогольные напитки, избранные алкогольные напитки и купажи	
БАР ANTI-DOTE	✓	Вода, домашние вина, пиво, безалкогольные напитки, избранные алкогольные напитки и купажи (бесплатно с 22:00 до полуночи)	

ДОПОЛНИТЕЛЬНЫЕ ПЛАТНЫЕ УДОБСТВА

ДРУГИЕ УДОБСТВА	ВКЛЮЧЕНО
NATURELIFE	Скидка 20 % на шведский, балийский массаж и массаж горячим маслом
ВОДНЫЕ ВИДЫ СПОРТА	Скидка 20 % на общую сумму в счете
САЛОН КРАСОТЫ KEN	Скидка 20 % на общую сумму в счете

ПРИВЕТСТВИЕ ГОСТЕЙ

ПО ПРИБЫТИИ	ВО ВРЕМЯ ПРЕБЫВАНИЯ	ПРИ ОТЪЕЗДЕ
Приветственный напиток, освежающее холодное полотенце, кондитерские изделия при регистрации заезда	Всё для организации медового месяца, юбилея, дня рождения	Угощения во время выезда
Услуги консьержа по прибытии	Чистка солнцезащитных очков для пляжа и бесплатный солнцезащитный крем	Трансфер от/до аэропорта по запросу (за доплату)
Все участники Accor получают ваучер на приветственный напиток	Бесплатные напитки, подаваемые у бассейна	Услуги консьержа при выезде
	Дополнительные преимущества во время пребывания * для гостей некоторых категорий люксов	

ОБЗОР НОМЕРОВ И ЛЮКСОВ

Восстановите силы и сбросьте напряжение в комфорте просторных номеров и люксов с 5-звездочными удобствами и видом на безмятежный Персидский залив или оживленный городской ландшафт столицы. Номера Rixos Marina Abu Dhabi оборудованы телевизором диагональю 65 дюймов с плоским экраном и технологией Smart TV, в них установлены качественные кровати и предусмотрены все необходимые удобства.

ТИПЫ НОМЕРОВ	ПЛОЩАДЬ	ОПИСАНИЕ
SUPERIOR ROOM KING / TWIN	45 м^2	В номерах Superior арабский декор гармонично сочетается с современными удобствами и роскошью. Они идеально подходят для отдыха и расслабления.
SUPERIOR ROOM SEA VIEW KING / TWIN	45 м^2	Номера Superior с видом на море отличает безупречная роскошь с великолепной кроватью размера king-size или двумя односпальными кроватями. В номерах окна от пола до потолка и удобства премиум-класса, что создает неповторимые впечатления, дополняемые панорамным видом на залив.
DELUXE ROOM CORNICHE VIEW KING / TWIN	48 м^2	Просторные роскошные номера категории Deluxe предлагают великолепный вид на набережную в Абу-Даби, а также возможность погрузиться в расслабляющую атмосферу. Номера с кроватью размера king-size или двумя односпальными кроватями оснащены 65-дюймовым телевизором с технологией Smart TV и прекрасными удобствами, гарантирующими комфорт и безмятежность.
DELUXE ROOM SEA VIEW KING / TWIN	48 м^2	Номера категории Deluxe с видом на море и роскошной кроватью размера king-size или двумя односпальными кроватями оформлены в теплых тонах и гармонично сочетают в себе современный декор и изысканный арабский дизайн, который дополняют виды на море.
PREMIUM ROOM CORNICHE VIEW KING / TWIN (с балконом)	48 м^2	Номер Premium Corniche оформлен в теплых тонах и отличается частичным видом на море и с видом на роскошный городской пейзаж. Этот безмятежный райский уголок с удобствами — идеальное место для отдыха. В номере присутствуем гарантированный балкон
***PREMIUM ROOM SEA VIEW KING / TWIN (с балконом)**	48 м^2	В дополнение к захватывающим видам на Арабский залив, номер Premium с видом на море оформлен в изысканном стиле и дополнен элементами арабского величия. В распоряжении гостей роскошные удобства и 65-дюймовый телевизор с технологией Smart TV. Гарантированный балкон
TWO BEDROOM FAMILY ROOM COURTYARD/CORNICHE VIEW	96 м^2	Наши семейные номера с двумя спальнями идеально подходят для отдыха семей, желающих провести незабываемый отпуск. Номер с кроватью размера king-size соединен с номером с двумя односпальными кроватями, панорамными окнами и видом на набережную города Абу Даби или на зеленый внутренний дворик Rixos Marina.

ОБЗОР НОМЕРОВ И ЛЮКСОВ

Восстановите силы и сбросьте напряжение в комфорте просторных номеров и люксов с 5-звездочными удобствами и видом на безмятежный Арабский залив или оживленный городской ландшафт столицы. Номера Rixos Marina Abu Dhabi оборудованы телевизором диагональю 65 дюймов с плоским экраном и технологией Smart TV, в них установлены качественные кровати и предусмотрены все необходимые удобства.

ТИПЫ НОМЕРОВ	ПЛОЩАДЬ	КОЛИЧЕСТВО	ОПИСАНИЕ
JUNIOR SUITE	85 м^2	12	Junior Suite — панорамные виды на великолепный Арабский залив. В люксах есть 65-дюймовый телевизор Smart TV и просторная зона для отдыха с роскошными удобствами, которые обеспечивают идеальный отдых и расслабление.
SENIOR SUITE	104 м^2	18	В люксе Senior с просторными интерьерами, оформленными в изысканном арабском стиле в современной интерпретации, легко почувствовать себя как дома. Из окон открывается панорамный вид на город и набережную города Абу Даби.
EXECUTIVE SUITE	125 м^2	16	Для бизнес-путешественников, которым необходим новый уровень роскоши, в люксе Executive Suite, помимо спальни, предусмотрена отдельная гостиная и рабочая зона - офис. Из окон этого люкса открывается живописный вид на море. В номере установлена кровать размера king-size и есть все удобства для комфортного проживания.
KING SUITE	165 м^2	2	King Suite — роскошный и стильный номер-люкс с элегантным арабским декором и современной функциональностью включает в себя отдельную просторную гостиную и спальню с панорамными французскими окнами и выходом на балкон с незабываемым видом на городской пейзаж столицы и превосходным видом на море.
PRESIDENTIAL SUITE	305 м^2	2	Presidential Suite — люкс с воплощением роскоши. В номере есть мини-кухня, отдельная спальня и гостиная с панорамными французскими окнами, выходящими на балкон, откуда открывается захватывающий вид на лазурное море.
ROYAL SUITE	392 м^2	1	Royal Suite идеально подходит для тех, кто предпочитает роскошный образ жизни, а из его окон открывается великолепный вид с высоты. В этом изысканном жилом пространстве есть отдельная гостиная и столовая, два роскошных, элегантно обставленных номера с собственной сауной и паровой баней для отдыха и расслабления.

ГАЛЕРЕЯ НОМЕРОВ И ЛЮКСОВ

SUPERIOR ROOM KING

Size: 45 m^2

SUPERIOR ROOM TWIN

Size: 45 m^2

SUPERIOR ROOM SEA VIEW KING

Size: 45 m^2

SUPERIOR ROOM SEA VIEW TWIN

Size: 45 m^2

DELUXE ROOM CORNICHE VIEW KING

Size: 48 m^2

DELUXE ROOM CORNICHE VIEW TWIN

Size: 48 m^2

ГАЛЕРЕЯ НОМЕРОВ И ЛЮКСОВ

DELUXE ROOM SEA VIEW KING

Size: 48 m^2

DELUXE ROOM SEA VIEW TWIN

Size: 48 m^2

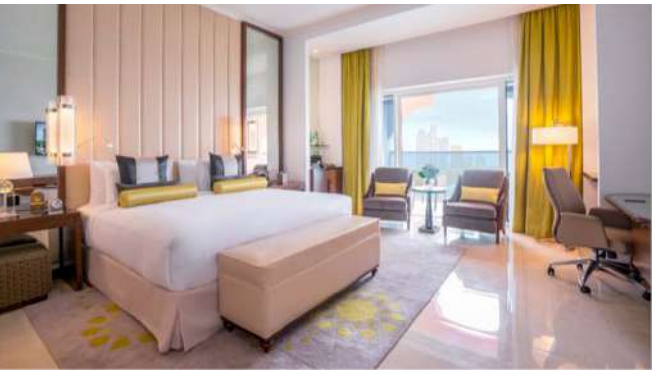

PREMIUM ROOM CORNICHE VIEW KING

(с балконом)

Size: 48 m^2

PREMIUM ROOM CORNICHE VIEW TWIN

(с балконом)

Size: 48 m^2

PREMIUM ROOM SEA VIEW KING

(с балконом)

Size: 48 m^2

PREMIUM ROOM SEA VIEW TWIN

(с балконом)

Size: 48 m^2

ГАЛЕРЕЯ НОМЕРОВ И ЛЮКСОВ

JUNIOR SUITE

Size: 85 m^2

SENIOR SUITE

Size: 104 m^2

EXECUTIVE SUITE

Size: 125 m^2

KING SUITE

Size: 165 m^2

PRESIDENTIAL SUITE

Size: 305 m^2

ROYAL SUITE

Size: 392 m^2

ЕДА И НАПИТКИ

ГЛАВНЫЙ РЕСТОРАН	ЛАУНЖ/БАР	КАФЕ/РЕСТОРАН
Ресторан Turquoise (все включено)	Бар Anti-Dote («Все включено», бесплатно с 22:00 до полуночи)	The Bakery Club («Все включено»)
	Пляжный бар Isla («Все включено»)	Ресторан People's («Все включено»)
	Кубинский сигарный бар (за отдельную плату)	Кафе Godiva (за отдельную плату)
	Лаунж Privé (за отдельную плату)	Стейк-хаус The Flame (за отдельную плату)
		Vero Italiano (за отдельную плату)

РЕСТОРАНЫ

РЕСТОРАН	ОПИСАНИЕ	ТИП ПИТАНИЯ	ЧАСЫ РАБОТЫ	ОПИСАНИЕ
РЕСТОРАН TURQUOISE	Открытый шведский стол Главный ресторан	Завтрак Обед Ужин	06:30–10:30 12:30–15:30 18:30–22:30	Turquoise — ведущий фирменный ресторан полного дня сети отелей Rixos. В этом ресторане полного дня гурманам предлагают широкий выбор блюд кухонь мирового класса по концепции открытого шведского стола. Попробуйте разнообразные блюда международной кухни, дополненные прохладительными напитками и легкими коктейлями с турецким колоритом.
РЕСТОРАН PEOPLE'S	Повседневное питание	Обед	12:30–17:30	Загляните в ресторан повседневного питания полного дня, чтобы попробовать аппетитные блюда разных стран мира. Опытные шеф-повара, ведомые впечатлениями от собственных путешествий и страстным увлечением кулинарией, составили разнообразное меню из блюд международной кухни, соответствующее демократичной атмосфере.
PEOPLE'S — РЕСТОРАН СРЕДИЗЕМНОМОРСКИХ МОРЕПРОДУКТОВ	À la carte Морепродукты	Ужин	19:30–23:30	Насладитесь любимыми блюдами из свежих морепродуктов в этом ресторане средиземноморской кухни с видом на море и панорамным видом на Абу-Даби.
КАФЕ GODIVA	Лаунж Шоколатье	Завтрак Обед Ужин	24 часа	Всемирно известный бельгийский шоколатье предлагает широкий ассортимент тщательно отобранных горячих и холодных напитков, кондитерских изделий разных сортов и оригинальных творений из шоколада. В этом бутик-кафе в вестибюле отеля царит атмосфера роскоши и комфорта, установлены диваны для компанейских посиделок, а на вычурной террасе обустроены зоны отдыха с видом на местные ландшафты.
THE BAKERY CLUB	Пекарня	Вечерний чай	15:00–18:00	Стильная современная пекарня, в которой предлагают полезные продукты и выпечку. Из хорошо освещенной пекарни Bakery Club на первом этаже отеля открывается впечатляющий вид на море в окружении пышной зелени.
РЕСТОРАН VERO ITALIANO **(скоро открытие)**	À la carte Итальянская кухня	Ужин	Будет объявлено дополнительно	Яркий, но при этом классический итальянский ресторан познакомит гостей города с аутентичными традиционными вкусами Италии. Ресторан здорового питания, праздник вкуса в душевной атмосфере, наполненной ароматами свежих продуктов и итальянских изысков.
СТЕЙК-ХАУС THE FLAME **(скоро открытие)**	À la carte Стейки	Ужин	Будет объявлено дополнительно	Лучшие аргентинские стейки, идеально приправленные и выдержанные до совершенства. Попробуйте сочные асадо, потрясающее аргентинское мясо на гриле и блюда португальской кухни — взрыв вкусов и запахов, которые не позволят вам пройти мимо.

БАРЫ И ЛАУНЖИ

БАРЫ И ЛАУНЖИ	ОПИСАНИЕ	ЧАСЫ РАБОТЫ	ОПИСАНИЕ
ПЛЯЖНЫЙ БАР ISLA (скоро открытие)	Пляжный клуб	09:30–18:30	Элитный пляжный бар Isla предлагает широкий выбор горячих и холодных тапас и прохладительных коктейлей, моктейлей и других напитков в гаванском стиле. Днем здесь собирается пляжная публика, а ночью это экзотическое место превращается в элитный коктейль-бар столицы.
БАР ANTI-DOTE (скоро открытие)	Американский бар	18:30–01:00	В баре Antidote вам предложат широкий выбор коктейлей мирового класса и аппетитных закусок, которые пробудят вкусовые ощущения. Официанты превосходно разбираются в подаваемых здесь напитках. В этом великолепном баре искусство приготовления коктейлей выходит на новый уровень, а смелые эксперименты находят любителей приключений, которым не терпится выложить новый пост в Instagram.
КУБИНСКИЙ СИГАРНЫЙ БАР (скоро открытие)	Сигарный бар	17:30–23:30	Кубинский сигарный бар — идеальное место для отдыха и расслабления, где можно наслаждаться ассортиментом сигар мирового класса, потягивая коктейли в уютной обстановке. Вам предложат широкий выбор аперитивов и напитков, которые лучше всего пить вечером перед ужином, под спокойные джазовые и латиноамериканские мелодии. Теплые земляные тона в дизайне интерьера создают атмосферу старины, наследия и эксклюзивности, отражающую кубинскую культуру.
ЛАУНЖ PRIVÉ (скоро открытие)	Лаунж	12:00–23:30	Privé — это самое популярное заведение премиум-класса в Абу-Даби, где гости могут насладиться изысканными блюдами. С 37-го и 38-го этажей отеля Rixos Marina Abu Dhabi, на которых расположен лаунж Privé, открывается захватывающий вид на городской ландшафт столицы и завораживающий вид на море.

БАРЫ У БАССЕЙНА И ДРУГИЕ УДОБСТВА

БАРЫ У БАССЕЙНА	ОПИСАНИЕ	ЧАСЫ РАБОТЫ	ОПИСАНИЕ
КОКТЕЙЛЬ-БАР PEOPLE'S	Бар у бассейна	12:30–23:30	Коктейль-бар с ассортиментом коктейлей и напитков
БАР У БАССЕЙНА THE YELLOW FISH — БАР ДЛЯ ВЗРОСЛЫХ	Бар у бассейна	08:30–18:00	Коктейль-бар с ассортиментом коктейлей и напитков
СЕМЕЙНЫЙ БАР У БАССЕЙНА	Бар у бассейна	08:30–18:00	Безалкогольный бар у бассейна
БАР У БАССЕЙНА PHOENIX	Бар у бассейна	08:30–23:30	Коктейль-бар с ассортиментом коктейлей и напитков
САД ДЛЯ МЕРОПРИЯТИЙ	Развлекательный бар	20:00−23:00	РАЗВЛЕКАТЕЛЬНЫЙ ЦЕНТР 20:00–21:00 — Детское шоу 21:00–23:00 — Живая музыка
NATURELIFE	Спа	08:30–23:00	Отель Rixos Marina Abu Dhabi приглашает отдохнуть, снять стресс и побаловать себя роскошными процедурами в спа-центре в турецком стиле.
ВОДНЫЕ ВИДЫ СПОРТА	Водные виды спорта	08:30–18:00	Для тех, кто заботится о своем здоровье и хочет придерживаться привычного графика тренировок. Отель Rixos Marina Abu Dhabi предлагает ряд занятий, которые помогут оставаться в форме на отдыхе.
САЛОН КРАСОТЫ KEN	Женский салон красоты	08:30–18:00	Ken в корне отличается от салонов красоты, к которым вы привыкли. Здесь не только помогут подобрать любимый цвет и стиль, но и предложат незабываемое обслуживание.

МЕНЮ НАПИТКОВ

СОРТА ПИВА	ЛИКЕРЫ	АПЕРИТИВ И ВЕРМУТ	ВОДКА	ДЖИН	ТЕКИЛА	РОМ
Efes Pilsen	Amaretto Di Saronno	Aperol	Smirnoff в ассорт.	Bombay Sapphire	Jose Cuervo Silver	Angostura Reserva
Peroni	Averna	Campari	Русский Стандарт	Monkey 47	Jose Cuervo Gold	Captain Morgan Black
Hoegaarden	Amarula	Cinzano Extra Dry	Skyy	Gordon's Classic	Sierra Silver	Malibu
Stella Artois	Baileys	Cinzano Bianco	Finlandia	Gordon's Pink	Sierra Gold	Mount Gay
Guinness	Drambuie	Martini Extra Dry	Absolut в ассорт.	Plymouth	Olmeca Blanco	Bacardi Black
Heineken	Frangelico	Martini Rosso	Ketel One	Hendrick's	Olmeca Gold	Bacardi Superior
Carlsberg	Archers	Martini Fiero	Beluga в ассорт.	Tanqueray Classic	Tenampa Blanco	Havana Club 3 Anos
Beck's	Kahlua	Martini Royal	Belvedere	Beefeater Classic	Tenampa Reposado	Havana Club 7 Anos
Krombacher	Midori	Fernet Branca	Ciroc	Beefeater Pink	Patron Silver	Diplomatico Mantuano
Tiger	Jägermeister	Branca Menta	Grey Goose	Botanist	Patron Anejo	Gold of Mauritius
Corona	Galliano	Rosso Amaranto	Stolichnaya Premium	Tanqueray 10	Patron Reposado	Captain Morgan
Budweiser	Sambuca Vaccari	Chinato Mancino			Don Julio 1942	Captain Morgan Spiced Gold
Savanna Cider	Southern Comfort	Antica Formula				
	Cointreau	Pimm's No. 1				
	Suze					
	Fireball Cinnamon					
	Skinos Mastiha					
	Tia Maria					
	Benedictine					
	Grand Marnier					
	Cherry Heering					
	Chambord					
	Sake Nigori					
	Giffard в ассорт.					

МЕНЮ НАПИТКОВ

ВИСКИ БУРБОН	КУПАЖИРОВАННЫЙ ШОТЛАНДСКИЙ ВИСКИ	КОНЬЯК	АРМАНЬЯК И КАЛЬВАДОС	ГРАППА	СВЕЖЕВЫЖАТЫЕ СОКИ	СОКИ	БЕЗАЛКОГОЛЬНЫЕ НАПИТКИ	КОФЕ И ЧАЙ
Bulleit	J&B Rare	ST.Remy VSOP	Marquis De Puysegur Vs – Armagnac	Alexander Bianca Cruz	Яблоко	Яблочный сок	Coca-cola	Американо
Jim Beam	Famous Grouse	Metaxa 5 YO	Comandante Xo – Calvados	Moscato Di Nonino	Морковный	Апельсиновый сок	Coca-cola Light	Caffè Latte
Makers mark	Grant's Family Reserve	Camus в ассорт.			Апельсин	Ананасовый сок	Coca-cola Zero	Капучино
Woodford Reserve	Ballantines	Martell в ассорт.			Арбуз	Персиковый сок	Sprite	Эспрессо
ВИСКИ TENNESSEE	Johnnie Walker в ассорт.	Courvoisier в ассорт.				Сок манго	Sprite Light	Ристретто
Jack Daniel's	Chivas Regal в ассорт.	Hennessy в ассорт.					Fanta	Doppio
Jack Daniel's Gentleman Jack	Monkey Shoulder	Remy Martin в ассорт.					Дубай	Макиато
Jack Daniel's Single Barrel	Dimple deluxe 15 years						Dubai Sugar Free	Freddo
Jack Daniel's Honey	**ВИСКИ ШОТЛАНДСКИЙ ОДНОСОЛОДОВЫЙ**						Monster Energy	Lungo
ИРЛАНДСКИЙ ВИСКИ	Glenlivet в ассорт.							Flat White
John Jameson	Glenfiddich в ассорт.							Чай в ассорт.
Bushmills Black Bush	Glenmorangie в ассорт.							
Tullamore Dew	Macallan в ассорт.							
Jameson Black Barrel								

СПА И ОЗДОРОВЛЕНИЕ — NATURELIFE

СПА-ЦЕНТР NATURELIFE SPA	08:30–23:00	Отель Rixos Marina Abu Dhabi приглашает отдохнуть, снять стресс и побаловать себя роскошными процедурами в спа-центре в турецком стиле. Необходимо предварительное бронирование.

ОБСЛУЖИВАНИЕ И УДОБСТВА

ФИРМЕННЫЕ ПРОЦЕДУРЫ	МАССАЖНЫЕ ПРОЦЕДУРЫ	ANJANA MEDI	ПРОЦЕДУРЫ ДЛЯ ЛИЦА	ХАММАМ	ПРОЦЕДУРЫ ДЛЯ ТЕЛА	РИТУАЛЫ	ОЗДОРОВЛЕНИЕ
Массаж Naturelife	Балийский	Глубокий массаж тканей	Антивозрастной	Традиционный турецкий	Отшелушивание тела	Арабский отдых для пар	Экспресс-массаж
Королевский массаж Naturelife	Восточный	Рефлексология	Отбеливание и увлажнение	Королевский турецкий	Ритуал для тела	Saadiyat Escape	Массаж стоп
Релакс Naturelife	Массаж горячими камнями	Лимфодренажный массаж	Противоморщинный	Традиционный марокканский		Спа под звездами	Экспресс-процедура для лица
	Для будущих мам	Антицеллюлитный		Королевский марокканский			Экспресс-скраб
	Массаж при свечах						Массаж пеной
							Коллагеновая бустерная маска для лица

ЖИВЫЕ ВЫСТУПЛЕНИЯ

ЖИВЫЕ ВЫСТУПЛЕНИЯ	10:00–00:00	Круглый год мы предлагаем невероятную программу, подобранную специально для вас. Мы хотим сделать все возможное, предлагая вам только самые лучшие развлечения и эксклюзивные выступления.

УСЛУГИ

РАСПОЛОЖЕНИЕ	ПОНЕДЕЛЬНИК	ВТОРНИК	СРЕДА	ЧЕТВЕРГ	ПЯТНИЦА	СУББОТА	ВОСКРЕСЕНЬЕ
ЛОББИ	Виолончель и скрипка	Арфа	Пианино	Виолончель и скрипка	Арфа	Пианино	Виолончель и скрипка
САД ДЛЯ МЕРОПРИЯТИЙ	Живая музыка	Живая музыка	Живая музыка	Живая музыка	Живая музыка	Живая музыка	Живая музыка

СПОРТИВНЫЙ КЛУБ EXCLUSIVE

СПОРТИВНЫЙ КЛУБ EXCLUSIVE	08:30–18:00	Мы предлагаем эксклюзивные групповые тренировки, занятия в тренажерном зале, ежедневные спортивные и оздоровительные программы (йога, пилатес, TRX, Табата, SUP, спиннинг, Aqua Fit-Mat, Kangoo Jump и Aqua Spinning).

МЕРОПРИЯТИЯ

ПОНЕДЕЛЬНИК	ВТОРНИК	СРЕДА	ЧЕТВЕРГ	ПЯТНИЦА	СУББОТА	ВОСКРЕСЕНЬЕ
Кроссфит	Табата	Кроссфит	Велосипед	Кроссфит	Табата	Кроссфит
Аквафитнес	Аквафитнес	Аквабоксинг	Табата	Аквабоксинг	Аквафитнес	Аквабоксинг
Батут для детей	Батут для детей	TRX для детей	Аквафитнес	Батут для детей	Батут для детей	Батут для детей
Аквацикл	Аквабатут	Аквацикл	Батут для детей	Аквабатут	Аквацикл	Аквабатут

ДЕТСКИЙ КЛУБ RIXY KIDS CLUB

ДЕТСКИЙ КЛУБ RIXY KIDS CLUB

09:00 – 21:00

В Rixy Kids Club к каждому ребенку относятся как к VIP-гостю. Детский клуб предлагает широкий выбор ежедневных детских развлечений, интерактивных игр и увлекательных шоу. Он развивает творческий потенциал детей и поощряет общение в безопасной обучающей среде.

МЕРОПРИЯТИЯ

ПОНЕДЕЛЬНИК	ВТОРНИК	СРЕДА	ЧЕТВЕРГ	ПЯТНИЦА	СУББОТА	ВОСКРЕСЕНЬЕ
Встреча детей в Rixy Kids Club						
Утренняя зарядка						
Изготовление открыток	Приготовление мороженого	Изготовление самодельных подарков	Изготовление 3D-моделей ракет	Цветы ручной работы для мамы	Изготовление африканского ожерелья	Изготовление поделок-черепашек
Дженга	Игра в цвета	Музыкальные игры	Набираем баллы	Забавный боулинг	Мультвикторина	Настольные игры
Время фильмов и раскрасок						
Батут	Батут	TRX	Батут	Батут	Батут	Батут

ДЕТСКИЙ КЛУБ RIXY KIDS CLUB

МЕРОПРИЯТИЯ

ПОНЕДЕЛЬНИК	ВТОРНИК	СРЕДА	ЧЕТВЕРГ	ПЯТНИЦА	СУББОТА	ВОСКРЕСЕНЬЕ
Роспись по дереву	Рисование на закате	Изготовление глиняных фигурок	Рисование на холсте	Научный эксперимент	Рисование на бумаге	Урок рисования
Красочный волейбол	Строительство песочного замка	Игры с водными шариками	Запуск воздушного змея	Охота за сокровищами	Игра Noodle	Гонка воздушных шаров
Прятки	Уличные игры	Баскетбол	Игра «Чувство ритма»			
Аквагрим лица	Аквагрим рук	Аквагрим лица	Аквагрим рук	Аквагрим лица	Аквагрим рук	Аквагрим лица
Создание колье	Игра «Нарисуй и найди»	Найди картинку	Точечные картинки	Раскраска банданы	Искусство круговой раскраски	Викторина
Мини-дискотека						
Время мультфильмов	Время мультфильмов	Время мультфильмов	Время мультфильмов	Время мультфильмов	Время мультфильмов	Время мультфильмов
Закрытие						

ОТДЫХ И ДОСУГ

Вот почему круглый год мы предлагаем невероятные развлечения, специально подобранные для вас. Мы хотим сделать все возможное, предлагая вам только самые лучшие развлечения и эксклюзивные выступления с диджеями и многое другое.

МЕРОПРИЯТИЯ
Мероприятия в детском клубе Rixy Kids Club
Спортивные занятия
Живая музыка/группы
Водные виды спорта
Выступление диджея

КОНФЕРЕНЦИИ И МЕРОПРИЯТИЯ

Отель Rixos Marina предлагает культовую площадку для проведения важных встреч и мероприятий с обслуживанием мирового класса и современными удобствами. Команда профессиональных организаторов разработает решения, уникальное творческое оформление, игривую среду и концепции оздоровления с учетом выбранной площадки и мероприятия. Наши технологии освещения позволяют зрительно увеличить пространство, использовать фирменную символику, персонализировать мероприятие и менять цветовое оформление. Помещения отеля Rixos Marina подойдут для любого мероприятия, а большой банкетный зал, отдельные конференц-залы и просторный сад под открытым небом станут отличным обрамлением для незабываемых впечатлений.

ПЛОЩАДКИ ДЛЯ ПРОВЕДЕНИЯ МЕРОПРИЯТИЙ	м2	ШИРИНА	ДЛИНА	ВЫСОТА	ТЕАТРАЛЬНАЯ РАССАДКА	ЛЕКЦИОННАЯ РАССАДКА	ЗАЛ ЗАСЕДАНИЙ	П-ОБРАЗНАЯ РАССАДКА	РАССАДКА «ГАЛА-УЖИН	РАССАДКА «КАБАРЕ	ФУРШЕТ
БАНКЕТНЫЙ ЗАЛ IMPERIAL	1245	26	48	7,5	1100	576	-	-	700	420	1000
IMPERIAL 1	312	12	26	7,5	250	144	54	69	150	90	250
IMPERIAL 2	312	12	26	7,5	250	144	54	69	150	90	250
IMPERIAL 3	312	12	26	7,5	250	144	54	69	150	90	250
IMPERIAL 4	310	12	26	7,5	250	144	54	69	150	90	250
IMPERIAL 1 и 2	624	24	26	7,5	500	288	-	-	300	180	500
IMPERIAL 2 и 3	624	24	26	7,5	500	288	-	-	300	180	500
IMPERIAL 3 и 4	622	24	26	7,5	500	288	-	-	300	180	500
IMPERIAL 1, 2 и 3	936	36	26	7,5	750	432	-	-	450	270	750
IMPERIAL 2, 3 и 4	934	36	26	7,5	750	432	-	-	450	270	750

КОНФЕРЕНЦИИ И МЕРОПРИЯТИЯ

ПЛОЩАДКИ ДЛЯ ПРОВЕДЕНИЯ МЕРОПРИЯТИЙ	м2	ШИРИНА	ДЛИНА	ВЫСОТА	ТЕАТРАЛЬНАЯ РАССАДКА	ЛЕКЦИОННАЯ РАССАДКА	ЗАЛ ЗАСЕДАНИЙ	П-ОБРАЗНАЯ РАССАДКА	РАССАДКА «ГАЛА-УЖИН	ФУРШЕТ
КОНФЕРЕНЦ-ЗАЛ AKOYA	111	7,75	15	3	100	30	21	33	40	72
AKOYA 1	36	5	7,75	3	28	12	11	15	16	24
AKOYA 2	36	5	7,75	3	28	12	11	15	16	24
AKOYA 3	36	5	7,75	3	28	12	11	15	16	24
AKOYA 1 и 2	72	10	7,75	3	60	24	19	21	30	48
AKOYA 2 и 3	72	10	7,75	3	60	24	19	21	30	48
КОНФЕРЕНЦ-ЗАЛ JUMAN	60	5,6	12	3		-	21	-	-	-

КОНФЕРЕНЦИИ И МЕРОПРИЯТИЯ

ПЛОЩАДКИ ДЛЯ ПРОВЕДЕНИЯ МЕРОПРИЯТИЙ	м2	ШИРИНА	ДЛИНА	ВЫСОТА	ТЕАТРАЛЬНАЯ РАССАДКА	ЛЕКЦИОННАЯ РАССАДКА	ЗАЛ ЗАСЕДАНИЙ	П-ОБРАЗНАЯ РАССАДКА	РАССАДКА «ГАЛА-УЖИН	ФУРШЕТ
КОНФЕРЕНЦ-ЗАЛ KESHI	120	9	13,5	3,8	105	45	21	36	60	72
KESHI 1	60	6,75	9	3,8	45	18	13	21	30	36
KESHI 2	60	6,75	9	3,8	45	18	13	21	30	36
КОНФЕРЕНЦ-ЗАЛ LOULIA	35	5	7,65	3	-	-	11	-	-	-
КОНФЕРЕНЦ-ЗАЛ NAHLA	48	7	7	3	36	12	11	18	20	30
КОНФЕРЕНЦ-ЗАЛ MELO	68	6	11	3	54	24	17	21	30	48
КОНФЕРЕНЦ-ЗАЛ MABE	70	8	9	3,4	60	18	17	21	40	48

КОНФЕРЕНЦИИ И МЕРОПРИЯТИЯ

ПЛОЩАДКИ ДЛЯ ПРОВЕДЕНИЯ МЕРОПРИЯТИЙ	м2	ШИРИНА	ДЛИНА	ВЫСОТА	ТЕАТРАЛЬНАЯ РАССАДКА	ЛЕКЦИОННАЯ РАССАДКА	ЗАЛ ЗАСЕДАНИЙ	П-ОБРАЗНАЯ РАССАДКА	РАССАДКА «ГАЛА-УЖИН	ФУРШЕТ
				ОТКРЫТЫЕ ПЛОЩАДКИ						
САД SAFANA	1440	38,5	34	-	800	-	-	-	600	1000

ВАЖНАЯ ИНФОРМАЦИЯ

В соответствии с концепцией вариантов размещения в отеле, регистрация заезда производится строго в 15:00, регистрация отъезда — в 12:00.

Варианты проживания в отеле: BB, HB и «Все включено».

Во всех номерах и люксах курение запрещено.

После установленного времени выезда вы не сможете пользоваться услугами отеля. Если вы желаете остаться на территории отеля после этого времени, требуется доплата.
Горничные предоставляют услугу подготовки номера ко сну всем гостям люксов.

Дресс-код во всех ресторанах à la carte — Smart Casual. Мужчины должны быть в длинных брюках, элегантных джинсах или классических шортах и закрытой обуви. Посещение ресторанов à la carte в сандалиях и шлепанцах недопустимо.

Расписание и место проведения развлекательных мероприятий на открытом воздухе могут изменяться; мероприятия могут быть отменены в связи с погодными условиями или в связи с другими обстоятельствами, не зависящими от отеля.

В соответствии с местным законодательством доступ к ненадлежащим веб-сайтам строго запрещен и ограничен, включая голосовые вызовы через WhatsApp, Viber, Skype, Messenger, FaceTime, IMO.

Марки, включенные в карту напитков, могут быть заменены на эквивалентные в связи с возможными изменениями в таможенных правилах, нормативных актах или в связи с другими обстоятельствами, не зависящими от отеля.

Занятия в спортивном клубе Exclusive имеют ограничения по количеству участников и требуют предварительной записи. Для записи посетите спортивный клуб Exclusive.

При посещении занятий в спортивном клубе Exclusive возьмите с собой полотенце и приходите за 5 минут до начала.

Минимальный возраст для посещения спортивного клуба Exclusive — 16 лет. Детский эксклюзивный спортивный клуб предназначен для детей в возрасте от 4 до 12 лет.

Откройте для себя отель Rixos Marina Abu Dhabi

и напишите собственную историю.

www.rixos.com